Realização:

NEPIEC
NÚCLEO DE ESTUDOS E PESQUISAS DA INFÂNCIA E SUA EDUCAÇÃO EM DIFERENTES CONTEXTOS

Apoio:

Ministério da Educação
GOVERNO FEDERAL
BRASIL
PAÍS RICO É PAÍS SEM POBREZA

UFG

Faculdade de Educação / UFG

fav **FACULDADE DE ARTES VISUAIS DA UFG**

marciofidelis.com.br

Informações e Inscrições:
(62) 3209-6206 / 3209-6318
E-mail: especiei.ufg@gmail.com
www.nepiec.com.br

NEPIEC
NÚCLEO DE ESTUDOS E PESQUISAS DA INFÂNCIA E SUA EDUCAÇÃO EM DIFERENTES CONTEXTOS

Comissão Organizadora:
Ivone Garcia Barbosa
Marcos Antônio Soares
Nancy Nonato de Lima Alves
Telma Aparecida Teles Martins
Lilliane Braga Arruda
Débora Alves Lopes Vieira
Lucilene Santana Gonçalves
Fernanda Alves de Oliveira
Letícia Borges da Costa

Apoio:
Camila Cerqueira dos Santos Silva
Joana D'arc dos Santos Gomes
Ester Alves Lopes Mendes
Larysse Soares de Jesus Batista
Janaina Silva de Assis
Núbia Souza Barbosa Ribeiro
Dinara Pereira L. Paulino da Costa
Christine Garrido Marques
Rosiris Pereira de Souza

VII Seminário do NEPIEC

III ENCONTRO DO CURSO DE ESPECIALIZAÇÃO EM EDUCAÇÃO INFANTIL (2012-2014) - FE/UFG

TEMA | **Formação de professores da Educação Infantil:** investigações sobre a prática docente e as políticas públicas na primeira etapa da Educação Básica

5, 6 e 7 de dezembro de 2013

Local: Augustus Hotel
Av. Araguaia, 702 Setor Central
Goiânia - GO

INSCRIÇÕES GRATUITAS
VAGAS LIMITADAS

VII Seminário do NEPIEC

III ENCONTRO DO CURSO DE ESPECIALIZAÇÃO EM EDUCAÇÃO INFANTIL (2012-2014) - FE/UFG

TEMA Formação de professores da Educação Infantil: investigações sobre a prática docente e as políticas públicas na primeira etapa da Educação Básica.

O Curso de Especialização em Educação Infantil, sob a coordenação do Núcleo de Estudos e Pesquisas da Infância e sua Educação em Diferentes Contextos (NEPIEC), da Faculdade de Educação/UFG, compõe o Programa Nacional de Formação de Professores (MEC/SEB), destina-se à formação continuada de professores de Educação Infantil de redes públicas. No período de 2012-2014, o Curso ofertou, em duas turmas, 80 vagas para profissionais da educação infantil, atendendo 26 municípios goianos. Fundamentado na relação teoria e prática, o projeto curricular do Curso prevê a realização de encontros de integração que favoreçam a socialização de experiências e o aprofundamento de estudos. O VII Seminário do NEPIEC e o III Encontro do Curso de Especialização em Educação Infantil objetiva promover o debate teórico-prático e a integração entre cursistas, professores, estudantes de pedagogia e de outras licenciaturas, pós-graduandos em Educação, profissionais de redes públicas e de instituições privadas, bem como pesquisadores da Educação Infantil do Estado de Goiás e de outros estados brasileiros.

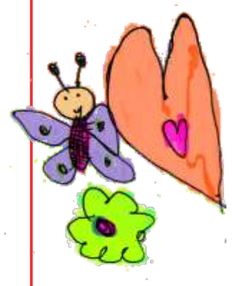

PROGRAMAÇÃO

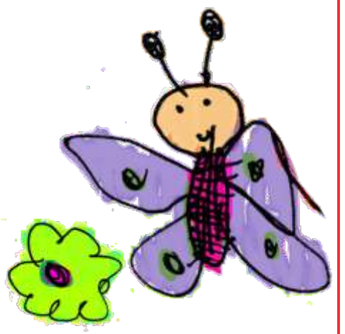

05 Dezembro de 2013 (quinta-feira)

15h às 18h - Credenciamento

19h às 22h - Abertura

Conferência

Cursos de Especialização em Educação Infantil: desafios na formação e na pesquisa

Dra. Anatália Dejane Silva de Oliveira (UFBA)

06 Dezembro de 2013 (sexta-feira)

8h às 10h - Mesa redonda:

A pesquisa em cursos de especialização.

Dra. Ivone Garcia Barbosa

Mestranda Hilda Maria de Alvarenga (UFG)

Mestranda Eliane Garcia de Brito Edir (UFG)

10h:30min às 12h:30min

Roda de conversa: debatendo projetos e pesquisas.

14h às 18h:30min

Roda de conversa: debatendo projetos e pesquisas.

07 Dezembro de 2013 (Sábado)

8h às 12h:30min

Roda de conversa: debatendo projetos e pesquisas.

14h às 18:h - Avaliação, orientação de TCC e Encerramento

19h - Atividade Cultural

Espetáculo: "cata(dores)recicláveis"

Grupos: SoloS de Baco e PlenLuno

Local: Teatro Goiânia - FUGA

Censura: 14 anos

nepiec